

GIVRAND

"Un écrin de verdure à proximité de la mer"



BULLETIN MUNICIPAL

JUILLET 2023 N° 51

Mairie - 5 rue du Bourg 85800 GIVRAND ☎02 51 55 13 31

@mairie@givrand.fr 📌 Commune de Givrand



Environnement Page 13



Enfance Jeunesse Page 15



Intercommunalité Page 28

Du 3 juillet au 26 août 2023



allez et C^{ie}

ÉLECTRICITÉ - INFRACOM

02 51 60 09 60

15 rue des Couvreurs - ZI - BP 437
ST GILLES CROIX DE VIE
allez.stgilles@allez.fr - www.allez.fr



ECHAPPEE ZEN

• Piscines & Spas •



- ✓ PISCINES COQUES
- ✓ PISCINES TRADITIONNELLES
- ✓ SPAS
- ✓ SPAS DE NAGE

NOS REALISATIONS



7 impasse de l'aube - ZA du Soleil Levant 85800 GIVRAND
✉ echappeezen@orange.fr ☎ 02 51 35 28 09
www.echappeezen.com



SARL MICHON

ZA Le Soleil Levant
85800 GIVRAND
02 51 60 20 08
06 07 17 62 09

sarimichongrosoeuvre@orange.fr

Atlantic Plans

Le bon plan pour votre construction

DESSINS EN BATIMENT

02 51 55 68 82

45 rue des Clergeries
85800 GIVRAND



ÉLAGUEUR • GRIMPEUR

ÉLAGAGE • ABATTAGE • ECHENILLAGE • ÉVACUATION

JORDAN CHOPIN | chopinzelagage@gmail.com
07 63 32 43 11 | 85220 Coëx

emi

UN CHOIX ÉCLAIRÉ

Christophe DUCERF

Gérant

☎ 06 09 23 97 73
02 51 54 70 35

✉ cducerf@emi85.fr

📍 6 Rue de la Maubretière
ZAE La Maubretière d'en Bas
85220 SAINT RÉVÉREND



http://electricite-maintenance-industrielle.fr

Chères Givrandaïses, Chers Givrandaïs,

Après un printemps plutôt clément et pluvieux, qui a permis un bon renouvellement de nos ressources en eaux, nous entrons dans la saison estivale pendant laquelle nous devons rester vigilants sur notre consommation. Un arrêté préfectoral du 1er juin place déjà notre secteur en alerte de niveau 1 (*arrêté disponible en mairie ou sur le site givrand.fr*).

Lors du 1er semestre, plusieurs projets ont démarré. Les travaux d'aménagement et d'extension de notre cimetière devraient prochainement s'achever. Nos agents interviendront ensuite pour réaliser des plantations (arbres, arbustes et vivaces).

Les travaux de reprise des réseaux d'assainissement et d'eaux pluviales de la rue des Clergeries seront probablement terminés cet été. Nous sommes bien conscients de la gêne occasionnée par ce chantier, et faisons le nécessaire pour impacter le moins possible la population.

Nous avons mis en place une commission extra-communale : un comité de santé. Il est composé de conseillers municipaux et de professionnels de santé de notre commune, chargé de faire des propositions pour faciliter l'accès aux soins de nos habitants et pallier le manque de praticiens. Les premiers retours sur les travaux de ce groupe de travail sont plutôt positifs. Les professionnels de santé de la commune qui le souhaitent, peuvent à tout moment rejoindre ce groupe ou demander à être destinataires des comptes-rendus de réunions en contactant la mairie.

Je vous souhaite de profiter pleinement de cet été. Les manifestations organisées par nos associations et par la municipalité nous permettront de nous retrouver pour des moments festifs et conviviaux. L'ensemble des conseillers, le CMJ, les membres du CCAS et moi-même vous souhaitent un bel été.

Bonne lecture et à bientôt.

Laurent DURANTEAU, maire



SOMMAIRE

État-civil	3
Budget	4 - 5
Décisions de conseil	6
Réalizations 2022 & projets 2023	
Urbanisme	7
Équipements & Travaux	8
Animations - Vie Locale	9
Solidarité CCAS	10
Sécurité	11
Environnement	12 - 14
Enfance jeunesse	15 - 17
École	18 - 19
Vie associative	20
Intercommunalité	28 - 31
Vie pratique	32 - 33
Services	35



NAISSANCES

BAILLET Lilou	09/02/2022
GOULON Alexane	24/02/2022
DONA Charlie	10/07/2022
MAUDET Yvonne	23/08/2022
TAING Élia	31/10/2022
GUEDON Diego	22/11/2022
BONNOMEAU Zélie	10/12/2022
QUAIREAU Alba	29/12/2022

MARIAGES

MASSON Gérard & ROYER-CRECY Martine	05/04/2022
GOUBAULT Roger & RIEMER Daniel	20/04/2022
COLLARD Eric & TRMAL Muriel	07/05/2022
BASTARD Olivier & TOUCHET Catherine	27/05/2022
NICOLLEAU Alban & MOREAU Charline	25/06/2022
BOUCHERIE Patrick & LAFFON Virginia	25/06/2022
GUITTENIT Julien & POIRAUDEAU Eulalie	28/06/2022
MOIZEAU Alexandre & COGNY Marie	02/07/2022
MOUNOUSSAMY Richeville & MORINEAU Linda	13/08/2022
VERSLYCKEN Alain & VERSCHAEVE Annie	27/08/2022



DÉCÈS

BIZEAU Nicole épouse SERRÈS-VIVÈS	02/01/2022	DEVRED André	11/07/2022
ERIPPEL Yvette veuve PATRIER	04/01/2022	LE DROUMAGUET Michel	20/07/2022
GUITTET Régis	04/01/2022	ROSUEL Elise veuve GERBOU	27/07/2022
BOULET Guy	26/01/2022	PÉRIER Marcelle veuve CIRODDE	10/08/2022
GODEFROIT Roger	30/01/2022	RAYNAUD Simone usage MOURIER	12/08/2022
GAUDET Jean-Claude	02/02/2022	NUNEZ Antonio	20/08/2022
DUPÉ Marie épouse AUDEON	06/02/2022	DOLHEN Françoise veuve CAILHOL	25/08/2022
COCHINAL Jocelyne veuve LE GOFF	15/02/2022	RIALLAND Roger	30/08/2022
MORINEAU Louis	16/02/2022	BOURGOIN Guy	13/09/2022
PAIRAULT Janine veuve BRACONNIER	16/02/2022	IMPERATO Jislaine épouse GARCIA	15/09/2022
CHENU Jacques	18/02/2022	PROUX Marguerite veuve DILLET	15/09/2022
GAULTIER Pierre	07/03/2022	PRÉVOT Jacques	24/09/2022
GIROUX Christian	24/03/2022	MADELAINE Daniel	28/09/2022
SACHOT Jean-Pierre	31/03/2022	FAVREAU Jean	03/10/2022
JOUAN Arsène	03/04/2022	BRÉMAUD Jeanine usage CORBINEAU	12/10/2022
FRUCHARD Marie-France épouse BARBEAU	11/04/2022	MARTIN Gilles	02/11/2022
CHEVALIER Gérard	07/05/2022	YVÉ Simone veuve POIRAUDEAU	08/11/2022
GUÉRIN Gérard	07/05/2022	DANIEAU Marie-Joseph veuve BAIZEAU	20/11/2022
GALY Jean-Pierre	15/05/2022	VIVIER Eliane veuve MAIRE	22/11/2022
MALLARD Frédéric	17/05/2022	ALLAIN Suzanne veuve HAUBER	26/11/2022
EYRARD André	05/06/2022	HASSÉ Claude	12/12/2022
VALLON Denise veuve HUBERT	08/07/2022	PETIT Jean-Claude	17/12/2022
		CORMERY Jean-Paul	27/12/2022



BUDGET PRINCIPAL



122 164 €

Remboursement du capital



29 500 €

Études et logiciels

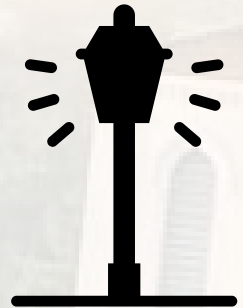

37 355 €

Rénovation éclairage public



INVESTISSEMENTS 2023



337 063 €

Aménagement de la rue des Clergeries

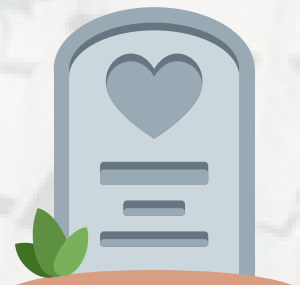

315 000 €

Extension et aménagement du cimetière



92 000 €

Dotations



422 598 €

Achats d'équipements et mobiliers

RECETTES D'INVESTISSEMENT

20,4 % **156 000 €**
Fonds propres

36,5 % **279 257 €**
Subventions

32,7 % **250 325 €**
Emprunts

10,4 % **80 000 €**
Autres



BUDGET PRINCIPAL



BUDGET DE FONCTIONNEMENT

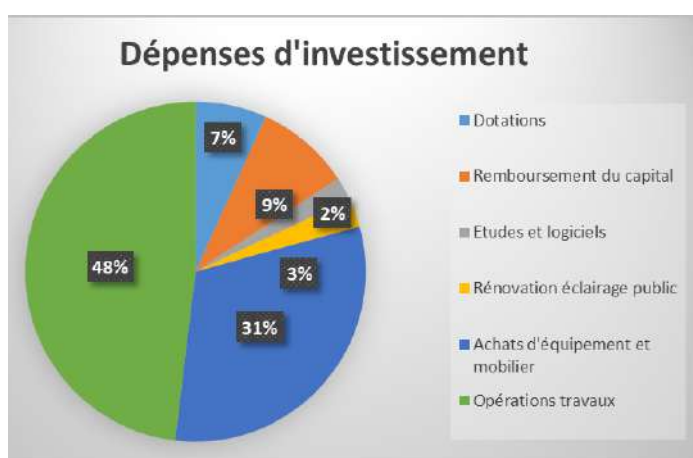
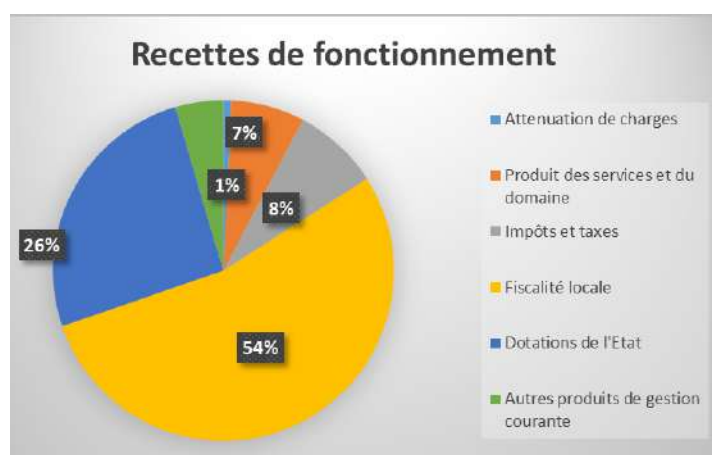
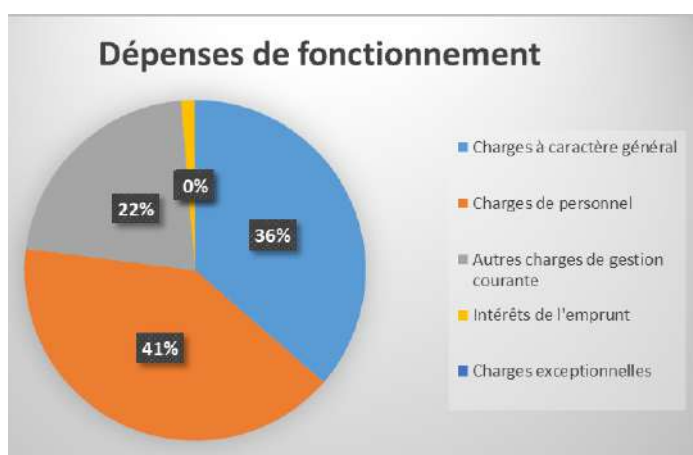

LISTE DES MARCHÉS PUBLICS 2022

N° Marché	Objet du marché	Titulaire	Date début	Date fin	Montant TTC/€
2022 Cimetière	Travaux extension et aménagement paysager du cimetière tranche ferme	GTP - ID VERDÉ (co-traitants)	30/11/22	29/08/23	208 039,52
2022 VRD	Travaux VRD 4 tranches (1 ferme + 3 optionnelles)	SAS GTP - Atlanroute	02/05/22	01/02/23	681 896,22
2022 Licence informatique	Lot 3 Licence informatique	SAS Econom Products & Solutions	14/04/23	13/04/27	3 600,00
2022017 Mat 1	Lot 1 Matériel informatique	SAS LAFI	09/01/23	08/01/27	6 000,00
2022018 PTM	Lot 2 Petits matériels & accessoires informatiques	SAS INMAC WSTORE	09/01/23	08/01/27	2 400,00



SÉANCE DU 6 MARS

Le conseil municipal a procédé à la refonte du tableau de classement de la voirie publique communale dont le linéaire s'établit désormais à 49,213 mètres linéaires. (En augmentation de 25,423 mètres linéaires par rapport au linéaire retenu pour le calcul des dotations de l'Etat 2021/22 : 23,790 mètres linéaires).

Il décide :

- De céder à l'OGEC La Fontaine les lots A et B, d'une superficie respective de 177 m² et 157 m², figurant au permis d'aménager n°PA08510023C001 déposé pour instruction le 15 février 2023,
- de céder ces deux lots au prix unique de 100 € le m²,
- de laisser à la charge de l'OGEC les frais notariés liés à cette acquisition, les frais relatifs au bornage et à la division foncière étant à la charge de la collectivité dans le cadre de l'aménagement du lotissement.

SÉANCE DU 3 AVRIL

Le conseil municipal décide de fixer les taux des taxes locales applicables en 2023 comme suit :

- taxe foncière sur les propriétés bâties (TFB) - 28,85 %,
- taxe foncière sur les propriétés non bâties (TFNB) - 42,17 %,
- taxe d'habitation sur les résidences secondaires (THS) - 16,03 %.

SÉANCE DU 22 MAI

Le conseil adopte les tarifs pour les séjours d'été des collégiens, applicables au 1er juillet 2023, en fonction du quotient familial.

Il maintient :

- le tarif de l'adhésion annuelle à l'Eldor'Ados, service d'accueil jeunesse, à 12 € par an et par enfant,
- un accueil libre et gratuit des jeunes (hors activités spécifiques et/ou sorties),
- le coût du repas à 3,95 € (mercredis midi),

et les tarifs pour les autres services proposés (*voir en page 17 Eldo'Ados*).

Le conseil décide de mettre en place la tarification sociale de la cantine scolaire à compter du 1er septembre 2023, pour les familles dont le quotient familial est inférieur à 900 € à savoir, le repas à 1 € (*voir en page 15 restaurant municipal*).

**PERROCHEAU
DUPE TP**
TRAVAUX PUBLICS / PARTICULIERS
06 11 32 38 26 06 25 48 59 28

**3 rue du Carté
85800 LE FENOILLER**
Tél : 02 51 55 25 97
www.travaux-publics-perrocheau-dupe.fr
perrocheau.dupe@orange.fr

GTP
Travaux Publics

ZI de la Bégaudière 85800 SAINT GILLES CROIX DE VIE
accueil@girasetp.fr - www.girasetp.fr
02 51 55 57 18

GTP
Travaux Publics

Pour particuliers & professionnels
VRD, DÉMOLITION, TERRASSEMENT,
ADDUCTION D'EAU, DÉSAMANTAGE...

Marchés publics - particuliers - plateformes - campings
- lotissements - curages - aménagements extérieurs



URBANISME



Laurent
DURANTEAU



QUELLES FORMALITÉS POUR MES TRAVAUX ?

La commune de Givrand est soumise à un Plan Local d'Urbanisme (PLU), répartissant son territoire en trois zones principales : U (zones urbaines), AU (zones à urbaniser) et N (zones naturelles). Les règles de constructibilité peuvent être différentes selon ces zonages.

Tous travaux de construction ou d'aménagement sur la parcelle dont vous êtes propriétaire doivent donc faire l'objet d'une demande préalable d'autorisation du droit des sols (Permis de Construire ou Déclaration Préalable) délivrée par le maire.

TRAVAUX SOUMIS A PERMIS DE CONSTRUIRE

Délai d'instruction : 2 à 3 mois

- La construction d'une maison individuelle, ou d'une annexe non attenante à l'habitation, de plus de 20 m².
- L'extension (agrandissement, surélévation, véranda, garage...) de plus de 20 m² (ou plus de 40 m² en zone urbaine).
- La construction d'une piscine dont le bassin a une superficie supérieure à 100 m².
- La construction d'une piscine couverte dont la hauteur de couverture, fixe ou mobile, est supérieure à 1,80 m au-dessus du niveau du sol.
- Le changement de destination (modification de l'affectation de tout ou partie d'un bâtiment) qui s'accompagne de travaux qui modifient la structure porteuse.
- La reconstruction, sous certaines conditions, d'un bâtiment détruit ou démoli depuis moins de 10 ans.

Attention : Le recours à un architecte est obligatoire pour tout permis de construire conduisant à franchir les 150 m² de surface de plancher totale.

TRAVAUX SOUMIS A DECLARATION PREALABLE

Délai d'instruction : 1 à 2 mois

- La construction d'un bâtiment non attenant à l'habitation (abri de jardin, garage, carport, local technique, pergola...) compris entre 5 et 20 m².
- Une extension (agrandissement, surélévation, véranda, garage, carport...).
- La modification de l'aspect extérieur d'un bâtiment (création d'une ouverture, remplacement par un autre modèle, changement de matériau, forme, couleur, ravalement de façade, changement de toiture, panneaux photovoltaïques...).
- La transformation d'un garage de plus de 5 m² en une pièce de vie.
- Le changement de destination de tout ou partie d'un bâtiment (ex : transformation d'un commerce en habitation, transformation d'une grange en habitation...).
- La construction d'une piscine (couverte ou non) dont la superficie de bassin est supérieure à 10 m².
- La création ou modification d'une clôture en limite de voirie, en limite séparative ou en mitoyenneté (haie végétale, grillage, muret...).
- La réalisation d'une division foncière.

Vous pouvez déclarer l'ensemble de votre projet avec le même formulaire.

Pour toute question relative à votre projet, vous pouvez prendre RDV auprès du service urbanisme de la commune :
urbanisme@givrand.fr - 02 51 55 13 31.

Les plans de zonage et les règlements sont consultables sur notre site :
www.givrand.fr/urbanisme/PLU

NOTIONS SUR L'EMPRISE AU SOL ET LA SURFACE DE PLANCHER

Emprise au sol



Surface de plancher





ÉQUIPEMENT & TRAVAUX



Philippe
POUCLET



PROGRAMME VOIRIE 2022

Conformément à ce qui a été annoncé dans le dernier bulletin, les travaux d'aménagement de la rue de la Gruette se sont terminés en avril dernier, par la plantation de vivaces et pelouses.

Les bacs de tri sélectifs ont été remplacés par des Points d'Apport Volontaire (PAV) enterrés, installés par les services de la Communauté d'Agglomération du Pays de Saint Gilles Croix de Vie, tels que ceux situés rue de l'École.

Nous espérons que ces aménagements donneront toute satisfaction aux riverains.

Le programme 2022 prévoyait également la réfection du revêtement de chaussée de l'impasse de la Simonetière : ces travaux sont également terminés.

ÉCLAIRAGE PUBLIC

Un éclairage permanent a été installé à hauteur des aribus situés route des Sables d'Olonne afin d'assurer la sécurité des élèves.

Les nouveaux horaires d'éclairage mis en place cet hiver nécessiteront quelques adaptations, notamment aux abords des bâtiments communaux.

BILAN URBANISME 2022

Bilan des permis de construire

29 déposés (dont 2 modificatifs + 1 transfert) :

- 20 accordés
- 7 refusés
- 2 annulés

Répartition des permis déposés :

- 10 constructions d'habitation *
- 3 garages - préaux
- 14 extensions - vérandas - annexes
- 2 bâtiments industriels ou agricoles

* dont 1 lot de 18 logements individuels



PROGRAMME VOIRIE 2023

Pour cette année, nous prévoyons d'entamer la première phase de l'aménagement de la rue des Clergeries, de la rue du Bourg à la rue de la Fée.

Ces travaux sont réalisés avec les services de la Communauté d'Agglomération du Pays de Saint Gilles Croix de Vie : le service Ingénierie réalise la prestation de maîtrise d'œuvre du projet et le service assainissement réalise en parallèle de la voirie, les travaux de réhabilitation des réseaux d'eaux usées et pluviales. Les travaux d'assainissement ont donc démarré le 2 mai dernier. Deux entreprises sont intervenues : GTP et SEDEP.

BÂTIMENTS

Après les peintures du hall d'accueil, la réfection des façades de la salle des fêtes a été réalisée en juin dernier par l'entreprise Roger SA.

Des panneaux acoustiques ont été installés à la Maison de la Cour pour limiter le phénomène de résonance. L'effet est concluant et ces aménagements seront également installés à l'espace jeune, l'Eldor'Ados et au restaurant scolaire, la Pom'de Pain.

Bilan des déclarations préalables

71 déposées :

- 57 accordées
- 11 refusées
- 3 annulées

Répartition des déclarations déposées :

- 6 piscines
- 7 panneaux photovoltaïques
- 2 postes de distribution d'énergie
- 16 garages - préaux - abris de jardin - pergolas
- 16 clôtures
- 10 modifications de façade
- 2 changements d'affectation
- 2 divisions foncières
- 10 vérandas - extensions - terrasses surélevées



Didier
GENTIL

BIENVENUE À NOTRE NOUVEAU BOULANGER



Depuis le 20 juin, **Manon et Lucien MÉRIAUX, de la Boulangerie Bleue** ont repris l'exploitation de la boulangerie de Givrand et proposent toutes les spécialités de leur magasin de Saint Gilles Croix de Vie.

Nous souhaitons à Sylvie Le Bellour et Gino Bornowsky pleine réussite pour leurs futurs projets après 8 années à nos côtés.

Nouveaux horaires :

Cet été la boulangerie sera ouverte tous les jours de 7h à 13h30 et de 15h à 19h30 et le dimanche de 7h à 13h.

À partir de septembre la boulangerie sera ouverte du mardi au samedi de 7h à 13h30 et de 16h à 19h, le dimanche de 7h à 13h. Fermeture le lundi.

LES ESTIVALES DE LA COUR

Cette année les **expositions des Estivales de la Cour** auront lieu **du 12 juillet au 23 août**. Elles seront ouvertes de 15h30 à 18h30.

Comme les autres années, des artistes locaux et les associations de Givrand exposeront dans la grande salle :

- **du 12 au 22 juillet** : Les Toiles du Jaunay,
- **du 23 juillet au 2 août** : Le cercle des Arts,
- **du 3 au 13 août** : Charlotte Fauchard notre benjamine (peintures) et le trio Richard Bosredon, Christian Jobart et Jérôme Jouret (peintures et sculptures),
- **du 14 au 23 août** : Anne-Marie Delobel (sculptures et peintures), et Jacques Louis (sculptures acier).

La petite salle sera occupée par les œuvres des artistes de la maison Perce-Neige.

Les clichés du concours photos seront également proposés au vote des visiteurs, concours qui a eu lieu du 15 mai au 30 juin avec une remise des prix le **vendredi 25 août**.

Bien entendu, la crypte archéologique reste ouverte tout l'été de 15h à 18h30.

Pour notre plus grand plaisir, nous retrouverons **du 15 juin au 1er septembre** dans les rues de notre commune l'exposition photos "Souvenirs d'Antan".



LA JOSÉPHINE

La vague rose fait son retour à Givrand le samedi 7 octobre



Après un réel succès pour la 1ère édition (124 participantes), la commune réitère "**La Joséphine**" en vous invitant une nouvelle fois à nous accompagner dans cet évènement solidaire et convivial. Il sera offert à toutes les femmes de courir ou marcher au profit de la lutte contre le cancer.

Nous lancerons la campagne de communication en septembre, en invitant toutes les Givrandaises à participer à cette nouvelle édition qui aura lieu le **samedi 7 octobre**.

Suivez cet évènement sur le site de la commune givrand.fr ou sur la page Facebook Commune de Givrand.



Le Centre Communal d'Action Sociale constitue l'outil principal de la municipalité pour mettre en œuvre des actions de solidarité et organiser l'aide sociale au profit des habitants de la commune. Il a pour but de lutter contre l'exclusion, d'accompagner les personnes âgées, de soutenir les personnes en situation de handicap. Il est présidé par le maire.

Le CCAS dispose d'un budget propre et travaille en collaboration avec des assistantes sociales et des associations.

PLAN CANICULE

inscrivez-vous en mairie !

Ce plan a été mis en place dès le mois de juin, afin de prévenir et de lutter contre les conséquences sanitaires d'une canicule.

Il s'adresse aux personnes de plus de 75 ans, qui peuvent s'inscrire sur le registre communal, afin d'être contactées ou visitées à l'occasion des fortes chaleurs par les membres du CCAS.

Toutefois, il est possible de signaler toute personne âgée ou en situation de handicap de votre voisinage ou votre famille afin de l'inscrire en mairie.



NOTRE PREMIER BAL DU PRINTEMPS



Le 16 avril dernier s'est déroulé à la salle des fêtes de Givrand un après-midi dansant animé par le groupe de l'Aiguillon sur Vie "Le swing dans les pieds". Chants et musiques variés étaient au rendez-vous pour la plus grande joie de nos danseurs. Nous vous donnons rendez-vous en début d'année 2024 pour la 2ème édition.

MINIBUS VERS SAINT-GILLES

La commune a mis en place un service de transport pour un aller-retour à Saint Gilles Croix de Vie le mardi matin pour le supermarché, le marché, la banque, la pharmacie ou autre.

Si vous désirez profiter de ce service, merci de contacter la mairie au 02 51 55 13 31 qui vous précisera les modalités (dont l'achat d'un crédit de 10 € pour 5 parcours à utiliser dans l'année civile).

Pour ceux qui n'habitent pas dans le bourg, le minibus viendra vous chercher à votre domicile.



PARTICIPATION CITOYENNE

Ce dispositif consiste en la mise en action des citoyens, d'une rue ou d'un quartier, qui s'associent pour prévenir la délinquance et les cambriolages dans leur secteur. L'ensemble de la commune est couvert par neuf secteurs.

La démarche consiste à ce que chacun porte attention aux faits ou circulations (véhicules ou personnes) inhabituels et en fasse part à des correspondants du quartier qui se sont portés volontaires pour en informer la gendarmerie, laquelle a seule le pouvoir d'intervenir ainsi que le maire.

Ce dispositif ne peut être efficace que si chacun y participe activement en toute confiance.



Pour connaître les référents de votre quartier, vous pouvez vous renseigner auprès de la mairie.

OPÉRATION TRANQUILLITÉ VACANCES

S'inscrire à l'opération tranquillité vacances (OTV) (démarche en ligne)

Ministère chargé de l'intérieur



Pendant toute absence prolongée de votre domicile, vous pouvez vous inscrire à l'opération tranquillité vacances. Les services de police ou de gendarmerie se chargent alors de surveiller votre logement. Des patrouilles sont organisées pour passer aux abords de votre domicile. Vous serez prévenu en cas d'anomalies (dégradations, cambriolage...).

Vous pouvez accéder à la démarche en ligne sur :

<https://www.service-public.fr/particuliers/vosdroits/R43241>

Ou vous rendre en gendarmerie pour compléter le formulaire.

STATIONNEMENT : RÈGLES, PRÉVENTION ET SANCTIONS

De nombreux usagers se plaignent du stationnement gênant de certains véhicules sur les trottoirs, empêchant la circulation des piétons et personnes à mobilité réduite.

PETIT RAPPEL DU CODE DE LA ROUTE (Articles R417-11, L.325-1 à L.325-3) :

Un trottoir est un emplacement surélevé attenant à la chaussée, réservé exclusivement à la circulation piétonne. Le stationnement sur trottoir est donc considéré comme très gênant pour la circulation publique.

À noter : Le trottoir est rehaussé pour deux raisons : l'écoulement des eaux pluviales et la "garantie" que les véhicules n'empiètent pas dessus.

Tout arrêt ou stationnement très gênant pour la circulation publique prévu par le présent article est puni de l'amende prévue pour les contraventions de la quatrième classe et est susceptible d'être mis en fourrière.

Lorsque vous êtes garé à cheval sur le trottoir et sur la chaussée, il n'y a pas d'exceptions faites. Même si vous pensez ne pas empêcher le passage des piétons, ce procédé est, lui aussi, considéré comme gênant pour la circulation et soumis à une amende.



**RESPECTONS CHAQUE USAGER DE LA ROUTE, LAISSONS LES TROTTOIRS LIBRES
À LA CIRCULATION DES PIÉTONS !**



Christine
BERNARD

UNE NAISSANCE, UN ARBRE : UN INSTANT FAMILIAL APPRÉCIÉ !



En 2022, 8 enfants sont venus comblés de bonheur leurs parents et famille.

Afin de symboliser ces naissances, nous allons planter le **25 novembre 2023** autant d'arbres dans le secteur du belvédère.

Nous nous réunirons pour les plantations et finirons par un moment de convivialité, nous avons hâte de les rencontrer !

MAISONS FLEURIES, LE JURY EST PASSÉ !

Cette année, nous avons sillonné à vélo le secteur du centre bourg accompagné des élus des communes de St Maixent sur Vie et Saint Révérend, partenaires pour cet évènement.

Le jury passe au printemps et prête attention à ce qui est visible de la rue :

- Présence d'arbres et arbustes (diversité des essences),
- les plantations (plutôt locales),
- l'harmonie des volumes et des couleurs,
- le respect du développement durable (paillage, maximum de surface perméable...).



Bravo aux lauréats de cette année !

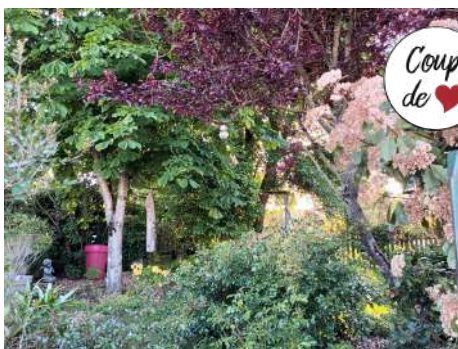

M. & Mme Guérineau



Mme Renaudeau



M. & Mme Mainguet



M. & Mme Deschanel



M. & Mme Couton



AMÉNAGEMENT ET EXTENSION DU CIMETIÈRE



Les travaux d'extension et d'aménagement du cimetière se terminent, seules les plantations profiteront du retour de l'automne pour prendre place dans les meilleures conditions et pourront éclore au printemps prochain.

Nous vous remercions pour votre compréhension et votre patience durant cette période délicate où le recueillement a pu être perturbé.

Nous remercions également les entreprises ID VERDE, GTP, TERRA AMENITÉ, les pompes funèbres PEROCHEAU et nos agents pour le travail réalisé dans le respect des lieux et des délais.

QU'EST-CE-QUE LA "TONTE DIFFÉRENCIÉE" ?

Jean-Michel et Alain, responsables des espaces verts, vous répondent.



C'est une façon différente de traiter les espaces à tondre, en fonction de leur situation dans la commune, de leur usage et des objectifs recherchés.

Pourquoi laissez-vous des herbes hautes ?

L'herbe haute permet de conserver l'humidité de la rosée du matin et de garder le sol bien frais. Vous aurez sans doute remarqué qu'une pelouse rase, jaunit en quelques jours si on ne l'arrose pas abondamment. Et nous devons préserver notre ressource en eau !

C'est donc un moyen pour économiser l'eau !

Pas seulement ! Une prairie d'herbes hautes capte le carbone, régule la température et stocke l'humidité ! Différentes espèces végétales vont y apparaître et l'enrichir. D'innombrables espèces d'insectes, d'oiseaux et de petits mammifères y trouvent refuge et nourriture ! Ces bénéfices écologiques sont immenses, même sur des petites surfaces. Une pelouse tondue à ras ne contient quasi aucune biodiversité.



Mais ce n'est pas très agréable de marcher dans les herbes hautes, il peut y avoir des reptiles et cela peut favoriser la propagation d'un incendie !

Ne vous inquiétez pas ! Nous tondons pour créer des allées où circuler en toute sécurité, pour aménager des espaces fonctionnels (aires de pique-nique, de jeux...) et également le long des clôtures des habitations, notamment contre le risque incendie, justement. Nous adaptons nos interventions en fonction du lieu, des conditions climatiques (sécheresse, canicule...) et des périodes de nidification des oiseaux.

Si j'ai bien compris, la tonte différenciée, c'est "écologique" ? Mais, ce n'est pas beau !

Tout est une question d'acceptation et de gestion de l'espace pour préserver notre biodiversité en déclin. Même les chardons ont un bienfait, ne serait-ce que pour leurs magnifiques chardonnerets ! Nous souhaitons préserver l'aspect campagne de notre paysage et ces petites actions ont vocation à montrer l'exemple et transmettre nos valeurs, notamment à la jeune génération, pour sauver notre biodiversité.



COMMUNE PROPRE : LES DÉCHETS, GARE À VOUS !

Vêtu de vos plus beaux atours (gilets de visibilité) nous vous invitons à nous rejoindre le **samedi 16 septembre 2023 à 9h30** pour poursuivre le travail quotidien de nos agents afin que notre commune soit, elle aussi, sous son plus bel aspect.

À vos pinces et gants (fournis par la mairie) pour traquer : mégots, verre, plastique, cannette et parfois de plus grosses prises !

Nous récompenserons nos "petites mains" par un moment de convivialité aux ateliers municipaux.



PROJET TUTEURÉ AVEC LE LYCÉE NATURE

La commune de Givrand a conclu un partenariat avec le lycée Nature dans le cadre d'un projet tuteuré avec des élèves de BTSA (Brevet de Technicien Supérieur Agricole) en Gestion et Protection de la Nature. Un groupe de 4 jeunes (Coline, Romane, Arthur et Estaban) intervient régulièrement sur le site du belvédère pour établir un projet environnemental sur cet espace.

Ils ont déjà mis en place des protocoles permettant d'identifier et visualiser les potentiels biologiques (haies, ruisseaux, berges...) et la faune présente comme les oiseaux ou les différents insectes.

Parmi les espèces observées, nous trouvons beaucoup de passereaux : hirondelles rustiques, chardonnerets élégants ou encore mésanges charbonnières et noires. Concernant les papillons, ils ont pu identifier la Mélite du Plantain et la piéride de la rave, mais également des demoiselles, des coléoptères et des hyménoptères.



Piéride de la rave



Cidnope poilu



Leste brun (demoiselle)



Cétoine dorée



Drap mortuaire (ou cétoine grise)



Pour tous ces insectes, nos agents ont réhabilité 3 de nos logis 5 étoiles !
Merci à eux.



DES NOUVELLES DU CONSEIL MUNICIPAL DES JEUNES - CMJ

Le projet de réaménagement des parcs de jeux, initié par le Conseil Municipal de Jeunes, touche à sa fin. C'était au tour du parc de la rue de la Bergerie d'avoir un petit coup de neuf. Après y avoir installé une tyrolienne l'an dernier, le parc est maintenant équipé de 3 balançoires, d'une structure et d'un parcours de funambule pour les plus jeunes.

Cette année, nos jeunes conseillers ont commencé un travail sur le projet d'implantation de nouveaux mobiliers urbains : bancs, tables de pique-nique et transats.

Fin juin, le CMJ a eu comme animation un jeu d'extérieur pour découvrir la commune et résoudre des énigmes.



LE PASSEPORT DU CIVISME



Afin d'impliquer les jeunes dans la vie de la commune, la municipalité a lancé le premier passeport du civisme, qui permet le développement et la pratique des valeurs citoyennes auprès des jeunes en classe de CM2.

Tout au long de l'année scolaire, les élèves ont pu réaliser différentes actions : visite de la mairie, échange avec les membres de l'UNC et participation aux commémorations, opération commune propre, réalisation de cartes de vœux pour les résidents de la maison de retraite... Chaque action réalisée a été validée par un ambassadeur. Les enfants ont été récompensés en fin d'année scolaire par la remise de médailles.

RESTAURANT SCOLAIRE – LA POM' DE PAIN

À compter du 1er septembre 2023, le conseil met en place la tarification sociale de la cantine scolaire pour les familles dont le quotient familial est inférieur à 900 €.

La tarification sociale de la cantine c'est quoi ?

Elle consiste à proposer des tarifs différents aux familles, basés sur leurs revenus et le nombre d'enfants du foyer (ou sur le quotient familial de la CAF). Il s'agit donc d'une tarification progressive. Les différentes tranches de prix, librement fixées par la commune, ont fait l'objet d'une délibération du conseil municipal.

Une subvention est versée par l'état aux collectivités, pour chaque repas facturé à 1 € aux familles.

La subvention est conçue comme une compensation du manque à gagner de la commune qui met en œuvre la tarification sociale avec un tarif plafond d' 1 € pour les familles les plus modestes.

- Quotient familial inférieur à 900 € le prix du repas est de 1 €,
- quotient familial compris entre 901 et 1 200 €, le prix du repas est de 3,95 €,
- quotient familial supérieur à 1 201 €, le prix du repas est de 4,45 €,
- le tarif majoré (non réservé) est de 6 €.





Pour les maternelles et les primaires

La Pom'd'Happy accueille vos enfants de 3 à 10 ans. Lieu d'animation et de détente, la structure a pour objectif d'être à l'écoute de l'enfant, de favoriser sa créativité, son développement social (relations avec les autres, prises d'initiatives et de responsabilités...).

Un service périscolaire est organisé, proposant petit déjeuner à la demande des familles, et un goûter commun après l'école.

Le service accueil de loisirs est ouvert de 7h à 19h sur les périodes suivantes :

- Les mercredis,
- les petites vacances scolaires (fermeture entre le 24 décembre et le 1er janvier),
- les vacances d'été (fermeture les 3 premières semaines d'août).

Un programme des activités est établi à l'avance par les animateurs. Réfléchi et varié, il permet à l'enfant d'évoluer dans un environnement différent du foyer familial. Les activités proposées, adaptées à chaque tranche d'âges, se déroulent dans un cadre bienveillant et selon le rythme de l'enfant.

Vous retrouverez ces informations détaillées dans les programmes ainsi que le dossier d'inscription sur le site ou en mairie. Vous aurez ensuite accès au Portail Famille du Pays de St Gilles qui permettra de faire les inscriptions en ligne.

Et n'oubliez pas ! La Pom'd'Happy s'investit dans le recyclage et le seconde main ! L'accueil est un point de collectes pour les bouchons, les crayons, les gourdes alimentaires ainsi que les piles ! Si vous triez la chambre de vos enfants, n'hésitez pas à nous proposer les jeux en bon état.



Tarifs

Quotient Familial	0-500	501-700	701-900	901-1200	1201-1400	1401 et +
Journée avec repas	7,20 €	9,28 €	11,36 €	12,80 €	14,08 €	15,52 €
Accueil matin et soir <i>Facturation au 1/4 d'heure</i>	0,90 €	1,16 €	1,42 €	1,60 €	1,76 €	1,94 €
Heure périscolaire <i>Facturation au 1/4 d'heure mercredis et vacances</i>	1,47 €	1,68 €	1,89 €	2,09 €	2,14 €	2,21 €

Service enfance/jeunesse
22 rue de la Rousselotière
02 51 54 89 55 / 06 89 70 17 86
Mail : pomdhappy@utno.ifac.asso.fr
<https://www.ifac.asso.fr/givrand-aiguillon>
Rejoignez-nous sur Facebook ! La Pom'd'Happy ifac





Un Eldor'Ados pour les 9-17ans !

L'espace jeunes l'Eldor'Ados propose des activités et sorties pour les adolescents du CM2 au lycée.

C'est aussi un espace de partage, d'écoute et de proposition pour et par les jeunes !

D'ailleurs retrouvez-les cet été pour des ventes de crêpes qui leur permettront de voyager vers de nouveaux horizons !

Ouverture les mercredis matin de 9h à 12h30, après-midis de 14h à 17h et les samedis de 14h à 18h.

Ouverture les après-midis, durant les vacances scolaires du lundi au vendredi (voir selon activités).

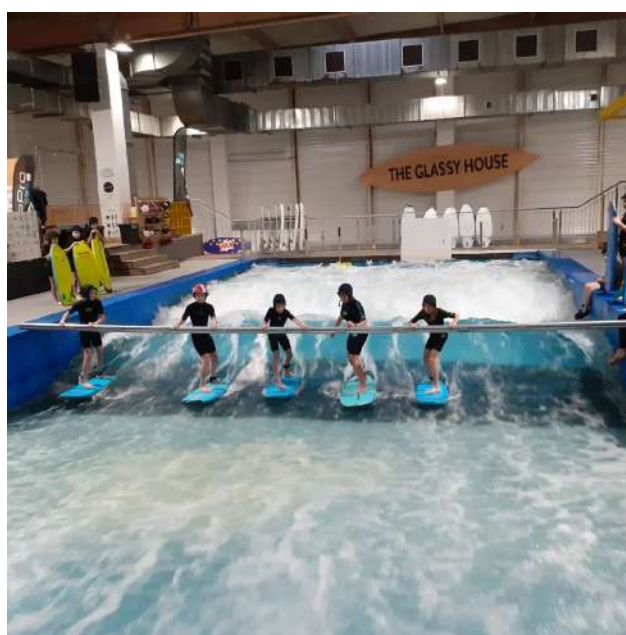

Tarifs

Adhésion 12 € par an - Repas 3,95 €.

Quotient Familial	0-500	501-700	701-900	901-1200	1201-1400	1401 et +	Hors cne
Péricentre (horaire)	0,90 €	1,16 €	1,42 €	1,60 €	1,76 €	1,94 €	1,94 €
Activité de proximité	2,70 €	3 €	3,30 €	3,60 €	4,20 €	5,10 €	6 €
Sortie (taux d'effort)	45 %	50 %	55 %	60 %	70 %	85 %	100 %

Information auprès de Charlotte TANDRE
 22 rue de la Rousselotière - 06 48 17 92 22
 mail : eldorados@utno.ifac.asso.fr
 ainsi que sur les réseaux sociaux





LE MOT DU DIRECTEUR



Les 142 enfants de l'école "La Fontaine" ont vécu une année scolaire sur le thème de l'éducation artistique et culturelle. Début octobre, le cirque Friteau s'est installé à côté de la salle des fêtes pour une semaine. Les enfants ont pu s'initier chaque jour aux arts du cirque : boule, trapèze, rouleau américain, fil de fer, clowneries, acrobaties... et proposé un spectacle aux parents.

Au cours de l'année divers spectacles et animations ont eu lieu dans d'autres domaines artistiques comme la musique, le théâtre, le chant (avec le spectacle "chante-mai"), la danse...

Les animations sportives ont également été variées cette année : piscine, gymnastique, golf et disque-golf, basket, cross inter-écoles...



Le vendredi 7 avril a eu lieu une journée de solidarité. Une célébration de Pâques a été organisée à l'église.

Le partage du bol de riz a permis de récolter de l'argent au profit de l'association Emo'Sion afin d'aider des enfants malades ou porteurs de handicap.

L'aquathlon organisé le 20 juin (courses et jeux sur le sable et dans l'eau) a rassemblé à la grande plage de Saint Gilles près de 480 enfants de CP et de CE1 venant de 13 écoles du secteur.

Les inscriptions pour septembre 2023 ou pour janvier 2024 sont encore possibles. Vous pouvez contacter le directeur qui vous présentera l'école et répondra à vos questions.

Le directeur, Arnaud LUCAS



12 rue de l'École
Tél : 02 51 55 87 47
mail : direction@givrand-lafontaine.fr



ORGANISME DE GESTION DE L'ÉCOLE CATHOLIQUE - OGEC

Les membres de l'OGEC, l'APEL, accompagnés de l'équipe enseignante, des bénévoles (parents et grand-parents), des partenaires et de bien d'autres, tous ont œuvrés cette année à nouveau pour l'école La Fontaine !

Concernant les travaux, le cycle 1 est quasiment terminé. Le réseau informatique ainsi que l'accès à internet ont été améliorés tout en baissant leur coût !

La vente de sapins de Noël a, de nouveau, été un succès ! On renouvellera l'année prochaine !

Toujours une vente de pizzas en changeant d'artisans comme tous les ans.

La kermesse a eu lieu le samedi 17 juin et s'est prolongée en soirée par un repas et une soirée dansante avec orchestre.

Il est maintenant l'heure des grandes vacances pour nos enfants et leurs enseignants afin de profiter d'un repos bien mérité !

Merci à toutes et tous pour le soutien apporté au bon fonctionnement de l'école !

Frédéric GUITTET, président - 06 26 16 27 48

mail : ogec@givrand-lafontaine.fr - site : www.givrand-lafontaine.fr

facebook : <https://www.facebook.com/APELOGECLaFontaineGivrand>

ASSOCIATION DES PARENTS D'ÉLÈVES DE L'ENSEIGNEMENT LIBRE - APEL

L'APEL (Association des Parents d'élèves de l'Enseignement Libre) termine cette année scolaire. Après les temps forts du cirque, de Noël et du carnaval, nous préparons déjà la rentrée prochaine.

Exposants, bénévoles et/ou visiteurs, nous vous espérons nombreux le **dimanche 10 septembre** au stade stabilisé pour notre **vide grenier**. Le bar et la restauration seront assurés tout au long de la journée.

Nous avons également, avec l'OGEC, mis à jour nos réseaux sociaux. Retrouvez toute l'actualité de l'école sur nos nouvelles pages Facebook et sur Instagram : APEL OGEC La Fontaine Givrand.

Nous remercions les parents, grands-parents, associations, l'équipe enseignante et la mairie qui, de près ou de loin, œuvrent au dynamisme de notre école et de notre association.



Claire PERUEZ, présidente - 06 02 29 05 80

mail : apelgivrand@gmail.com

facebook : [APEL OGEC La Fontaine Givrand](https://www.facebook.com/APELOGECLaFontaineGivrand)



EHPAD - RÉSIDENCE "LES IRIS"



La période estivale peut s'avérer être à risque pour les personnes les plus fragiles et loin de leurs proches.

Parce que chaque situation est unique, notre engagement est de proposer des courts séjours assurant un relais au maintien à domicile en toute sécurité.

- Accueil en urgence
- Personnalisé & adapté aux besoins de chacun
- Environnement chaleureux & rassurant
- Accompagnement sur la constitution du dossier



- Animations quotidiennes
- Service de blanchisserie
- Tablettes Portal+ pour maintenir un lien fort avec la famille (appels vidéo, envoi de photos, diffusion de podcasts...)
- Réseau social MyColisée : la vie de la résidence en images

- Equipe pluridisciplinaire : médecin coordonnateur, infirmier(e), psychologue, animateur(trice), aides-soignant(e)s...
- Ergothérapeutes & kinésithérapeutes assurent le maintien de l'autonomie et la prévention des chutes au travers d'animations



Repas à domicile

- Menus variés & équilibrés, préparés tous les jours par notre chef cuisinier
- Livraison directement à domicile
- Lien social & bienveillance
- Emballages écoresponsables & faciles d'ouverture

<https://colisee.fr/residences/maison-medicalisee-givrand-les-iris/> - res-lesIris@colisee.fr
1 avenue de la Chênaie - 02 51 26 22 22



SAPIN BLEU

L'association Sapin Bleu réunit les familles des résidents de la maison Perce Neige, donne rendez-vous aux Givrandais :

- **Samedi 7 octobre** pour la traditionnelle Rando de la maison Perce Neige organisée en collaboration avec Givrand Rando.
- **Dimanche 5 novembre** pour une soirée "Chorale", à la salle des fêtes.



Marie Thérèse DOUILLARD, présidente

06 37 20 61 43

mail : mtd11@wanadoo.fr

UNION NATIONAL DES COMBATTANTS - UNC

Au cours de l'année 2022 la section des anciens combattants de Givrand a été très active.

Ses porte-drapeaux accompagnés de certains adhérents ont participé aux cérémonies patriotiques locales et cantonales voire même départementales. La cérémonie du 8 mai 2023 commémorant la fin de la seconde guerre mondiale s'est déroulée en deux temps.

Après la cérémonie religieuse en l'église de Notre Dame de Riez, les délégations de la municipalité, de l'UNC et les personnes présentes ont rejoint le monument aux morts de Givrand, en défilant derrière les drapeaux. Un hommage aux combattants morts pour la liberté a été rendu et une gerbe de fleurs déposée. Au cours de cette cérémonie l'insigne de bronze de porte-drapeau a été remis à Jean-Pierre Pouclet. Au vin d'honneur qui s'en est suivi, le médaillon d'honneur UNC a été remis à Claude Loquien. L'UNC de Givrand accueille les anciens combattants (OPEX) en leur qualité et toutes celles et ceux qui ont effectué un service militaire ou exercent ou ont exercé une fonction publique (gendarme-pompier-police-élu).



Jacques NAIBO, président - 06 21 69 85 23

mail : Ja50ck@orange.fr



GIVRAND ANIMATION

Givrand Animation a démarré cette année 2023 avec un nouveau bureau et souhaite faire perdurer l'animation de la commune.

Après la fête de la musique du vendredi 23 Juin, nous vous proposons le traditionnel **bal des Têt's Piates** qui aura lieu le **dimanche 16 juillet** à l'extérieur de la salle des fêtes avec un bar et une restauration sur place. L'orchestre Galaxie assurera l'animation et le feu d'artifice conclura les festivités. Nous remercions tous nos bénévoles et les membres du conseil d'administration de répondre présents ainsi que la commune qui nous soutient à chaque événement.



Bel été à vous tous et à très vite pour de nouvelles animations.

Rachel GUITTET, présidente - 07 87 63 42 52

mail : givrand.animation@orange.fr

facebook : givrand animation

COMITÉ DE JUMELAGE



Miélan – Givrand

Le comité de jumelage a tenu son assemblée générale en février. Il y a eu quelques changements pour les membres du bureau :

- Présidente : Julie Remaud
- Vice-présidents : Didier Gentil et Jacques Nini
- Secrétaires : Thérèse Cressent et Patricia Christiny (adjointe)
- Trésorières : Mireille Chopin et Christine Bernard (adjointe)

Merci beaucoup à notre ancien président Didier (qui reste dans le bureau) pour tout le temps consacré à l'association.

Le **samedi 5 août** se déroulera à Givrand, notre **11ème randonnée gourmande**. Pour le plaisir des randonneurs, nous varions le parcours et le menu. Pensez à vous inscrire dès la réception des flyers, les places sont limitées !

La dégustation/vente de produits gersoises est prévue à la mi-novembre à la Maison de la Cour.

Julie REMAUD, présidente - 06 30 57 82 60

mail : j.remaud@volineo.fr

GIVRAND PÉTANQUE LOISIR

Givrand Pétanque Loisir compte à ce jour 78 adhérents.

Les séances de pétanque se font les mardis, jeudis et samedis après-midi à 14h30.

Le concours réservé aux adhérents aura lieu le **samedi 19 août**.

Un concours semi-nocturne, ouvert à tous, sera organisé le **vendredi 8 septembre**.

Les givrandaises et givrandais qui souhaitent nous rejoindre sont les bienvenus.

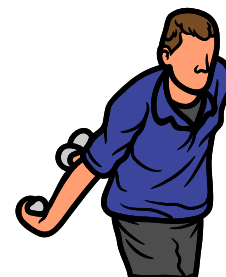

Benoit VIVIEN, président - 06 10 96 25 18

Patrick BOULAY, secrétaire - 07 49 37 12 99

mail : vivienbenoit13@orange.fr



VIE ASSOCIATIVE



CHORALE - L'ÉCHO DU JAUNAY

Notre chorale se porte bien et nous avons eu le plaisir d'accueillir 5 nouveaux choristes depuis la rentrée de septembre. Ce qui nous fait un effectif de 28 choristes qui se répartissent en 4 pupitres.

Le 8 janvier, nous avons donné un concert en l'église de Givrand au profit du Téléthon.

Le samedi 13 mai, a eu lieu un concert en l'église de Givrand. Nous étions accompagnés par la chorale "À Choeur Ouvert" de Saint Hilaire-Saint Jean.

Nos répétitions se déroulent le jeudi de 19h à 21h à la Maison de la Cour, si vous aimez chanter nous serions heureux de vous accueillir.

Pour tous renseignements vous pouvez nous contacter aux numéros ci-dessous :

Thérèse CRESSANT, présidente - 06 77 85 93 10
mail : therese-cressant@orange.fr
Catherine TISON, cheffe de chœur - 06 12 48 69 63



ASSOCIATION SPORT SENIOR SANTÉ GIVRANDAISE - A3SG



Pour la deuxième année, le club de Givrand a organisé une initiation au disc golf pour deux classes de l'école "La Fontaine", en relation avec les professeurs des écoles, ceci dans le cadre de l'intergénérationnel. 48 élèves ont répondu présents pendant les animations organisées pendant l'année scolaire. Cette activité a été encadrée par des bénévoles de l'association A3SG ainsi des institutrices.

L'association rappelle qu'elle organise également des activités telles que : la marche aquatique côtière, la marche nordique, la randonnée pédestre, Activ Mémoire (activité physique liée à l'activité mémoire), et le Disc Golf. Ces activités sont organisées tout au long de l'année pour les personnes à partir de 50 ans.

Daniel BLACHE, président - 06 80 33 54 57
mail : d.blache@orange.fr

LES TOILES DU JAUNAY

Nous sommes un groupe de 10 passionnés de peinture qui se réunit pour explorer différents styles et techniques artistiques. Notre club de peinture amateur est ouvert à tous, que vous soyez débutant ou expérimenté.

Nous pratiquons la peinture à l'huile, l'aquarelle, le fusain et l'acrylique. Nos ateliers se déroulent le jeudi de 14h à 18h et le soir de 20h à 22h.

Notre objectif est de créer un environnement convivial et stimulant pour favoriser l'expression artistique et le partage de connaissances entre les membres. Nous organisons régulièrement des séances de critique constructive et des sorties pour des concours ou exposition.

Si vous êtes intéressé par la peinture et que vous souhaitez vous joindre à une communauté dynamique et créative, nous vous invitons à nous rejoindre. N'hésitez pas à nous contacter, nous serions ravis de vous accueillir parmi nous !

Olivier DANIELO, président - 06 13 11 39 30
mail : lestoilesdujaunay@gmail.com - facebook : DESPINCEAUX





ENTENTE GIVRAND L'AIGUILLON LANDEVIEILLE FOOTBALL CLUB - EGAL FC

On peut dire que cette première saison aux couleurs de l'EGAL FC, suite à la fusion des anciens clubs du FC Givrand l'Aiguillon et de l'AS Landevieille, restera historique. En plus de l'accession à l'étage supérieur pour nos 3 équipes séniors (engagées en D3, D4 et D5) et d'un magnifique parcours en coupe, notre équipe loisirs a joué une demi finale de coupe de Vendée. Il y a eu également de beaux parcours pour nos équipes U15 et U18.

Au-delà des résultats sportifs, c'est surtout l'esprit familial qui règne au sein du club, qui fait la fierté des membres du bureau.

Maxime, notre éducateur salarié, aidé de Morgan, en formation BPJEPS, sont les éléments moteurs de cette dynamique au sein de notre école de foot, où l'envie de transmettre et le vivre ensemble sont plus qu'important !

Pour toutes informations, contactez nous !



Manuel MORNET, président - 06 03 01 20 36

mail : egal.foot@gmail.com

Site : www.egalfootball.fr - facebook et instagram EGAL football.

LA COMPAGNIE DE THÉÂTRE - LE FOU DE BASSAN



La « Compagnie du Fou de Bassan » est toujours présente « sur les planches » à Givrand et ailleurs !

La pièce "Conseils pour une jeune épouse", présentée par les adultes en 2022, sera rejouée au Festival amateur "les Spectaculaires" de La Roche sur Yon où nous avons été sélectionnés.

Un nouveau projet "Adultes" démarrera en septembre 2023, encadré par le metteur en scène Christophe Sauvion.

Les groupes « Enfants » et « Ados » encadrés par Mélusine Fradet, Cie Grizzli, ont joué leurs pièces : « Extraits choisis » de Magali Mougel et « La Pose » de Carole Frechette en mai dernier.

Notre équipe de couturières à besoin de s'étoffer, n'hésitez pas à nous contacter.

Marie-Pierre BROCHARD, présidente - 06 19 41 18 67

mail : mariepierrebrochard85800@gmail.com

Site : foubassangivrand.free.fr - facebook LEFOUDEBASSANCie

BIBLIOTHÈQUE "LA MALLE AUX LIVRES"

Fermée en août, faites le plein en juillet !



Venez profiter d'une collection récente de romans, bandes dessinées, albums jeunesse et documentaires. De nouveaux livres sont achetés tout au long de l'année, pour les découvrir sur place ou les emprunter pendant trois semaines.

La bibliothèque est ouverte le lundi de 18h30 à 19h30, le mercredi de 16h30 à 17h30 et le samedi de 10h à 12h. L'adhésion est de 13 € par an et par famille.

Après une pause en août, l'équipe des 13 bénévoles vous donne rendez-vous pour la rentrée littéraire, à partir du **samedi 2 septembre**.

Petits et grands, très belles vacances !

Anne MERCERON, présidente - 02 51 54 90 20 – 06 16 86 64 83

mail : lamalleauxlivres@orange.fr - Site givrand.fr/associations-loisirs/bibliotheque

facebook : Biblio La Malle aux Livres - Givrand



VIE ASSOCIATIVE



ASG - YOGA FITNESS



Notre association propose différentes activités :

- Des cours de Yoga, assurés par Gwen, le lundi soir et le jeudi matin.
- Le mercredi après-midi, notre coach Estelle, propose des cours ludiques et sportifs aux écoliers et collégiens.
- Le mercredi soir, Estelle poursuit en assurant un cours de renforcement musculaire et un cours de cardio dynamique pour les adultes.

La reprise des cours aura lieu le **11 septembre** et les inscriptions le **18 septembre** à la salle des fêtes.

Valérie FAVROU 06 82 28 83 79, Virginie GUERIN 06 80 30 59 35, co-présidente
mails : valerie.favrou@yahoo.fr / virginie.guer1@wanadoo.fr
facebook : ASG YogaFitness

CLUB AMITIÉ TEMPS LIBRE - ATL

Oyez, oyez, amis retraités de Givrand et d'ailleurs, AMITIE et TEMPS LIBRE vous attend !

Convivialité, dynamisme et bonne humeur garantis ! Notre enthousiasme a été communicatif puisque de nouveaux retraités nous ont rejoints, séduits par notre énergie. Faites comme eux ! Entre activités hebdomadaires, après-midis dansants, 3 repas annuels, voyages d'une journée ou plus, (organisés conjointement avec les Clubs de L'Aiguillon sur Vie et La Chaize Giraud), qui a osé dire que la retraite était synonyme de tristesse et d'ennui ? Alors, en avant Givrand, profitons tous ensemble des bons moments et des petits plaisirs de la vie !

Prochaines animations :

- Après-midis dansants : **2 octobre et 6 novembre.**
- Repas de Noël : **7 décembre.**



Jean-Claude CHAPPELLIER, président - 06 70 91 16 13
mail : jc_chappellier@hotmail.fr

LES JARDINS FAMILIAUX DU MARAIS



Les jardins familiaux du marais rassemblent une trentaine de jardiniers qui cultivent fleurs et légumes tout au long de l'année dans le respect des règles de l'agriculture biologique.

Chacun dispose de sa propre parcelle de 50 à 100 m² et d'un casier individuel dans le bâtiment.

N'hésitez pas à nous contacter pour plus de renseignements.

Bernard MICHON, président - 06 85 80 26 73
mail : ajfmarais@outlook.fr



GIVRAND RANDO

Notre association de randonneurs sillonne le département de septembre à juin. Chaque semaine, trois types de randonnées avec différents points de rendez-vous sont proposées :

- le lundi à 9h30 marche nordique au départ de la Maison de la Cour,
- le mardi à 8h marche rapide, départ du rond-point des Mimosas,
- le vendredi après-midi à 14h une randonnée tous niveaux, rendez-vous sur le parking de la salle des fêtes.



Nous avons un échange annuel avec un groupe de randonneurs bretons que nous avons reçu en mai dans le haut bocage vendéen.

Nous programmons également des sorties mensuelles à la journée de février à novembre. Dans le cadre du comité de jumelage, un séjour est prévu mi-septembre à Miélan notre ville jumelle dans le Gers.

Venez nous rejoindre, nous vous accueillerons chaleureusement.

Didier BETHEGNIES, président - 06 32 19 28 61
mail : doud.bethegnies@sfr.fr

LES VIEILLES SOUPAPES DE LA VIE

Après notre assemblée générale du 21 janvier où l'ensemble des candidats a été réélu à l'unanimité, puis notre bourse et vide grenier du 19 mars, nous avons réalisé une randonnée voitures sportives, prestige et youngtimer le 30 avril en direction de Noirmoutier. Notre 12ème randonnée de printemps s'est déroulée du 12 au 14 mai en direction de l'Anjou, juste après notre 10ème randonnée tracteurs anciens le 7 mai. Ont suivi notre 5ème randonnée mobylettes le 21 mai, puis notre sortie Solex le 4 juin et enfin la randonnée motos le 25 juin.

Nous réaliserons notre 5ème randonnée utilitaires et militaires le **dimanche 2 juillet** en direction de l'Aiguillon sur Mer avant d'exposer à Saint Julien des Landes le **vendredi 14 juillet** à l'invitation de la municipalité. Notre randonnée et fête des Vieilles Soupapes aura lieu le **dimanche 20 août**, à Saint Révérend avec un départ de Givrand.



Puis viendra la 5ème Edition de notre TransSolex cette année au départ de Cherbourg puis Carentan, Bayeux, Arromanches, Cabourg et le Pays d'Auge. Nous poursuivrons par la 8ème randonnée des **jours du Patrimoine le dimanche 17 septembre** avant notre 10ème participation au **Téléthon le samedi 2 décembre** à Brétignolles Sur Mer. L'année se terminera enfin le **dimanche 17 décembre par notre 12ème randonnée des pères et mères Noël** avec un départ de Givrand pour gagner ensuite Saint Gilles Croix de Vie, Saint Hilaire de Riez et Notre Dame de Riez : une année bien remplie !

Jack Olivier BRAYET, président - 06 11 55 11 83
2 impasse des Terres Fortes - mail : vieillessoupapesdelavie@orange.fr
Site : www.lesvieillessoupapesdelavie.com - facebook : Vieilles Soupapes de la vie



VIE ASSOCIATIVE



ASSOCIATION DES CHASSEURS ET DES PROPRIÉTAIRES DU GUÉ GORAND

Notre association a vu le jour le 25 juillet 1975, elle est composée de 30 adhérents. Nous participons à la vie de la commune en organisant une pêche à la truite et un ball-trap. Nous sommes acteurs sur la régulation des espèces nuisibles en accord avec les agriculteurs et mettons en œuvre sur le terrain des cultures pour participer à la reproduction et au maintien ou à la réintroduction des espèces sauvages. Nous développons la réintroduction du lapin de garenne, nous prévoyons un plan basé sur une période de 5 ans maximum.



Toute personne intéressée pour chasser, peut nous contacter ou nous adresser un mail.

Notre prochaine manifestation, le **ball-trap, aura lieu les 5 et 6 août 2023 de 10h à 20h, entrée gratuite.**

Claude POUCKET, président - 06 37 61 43 94
mail : associationchassegivrand@outlook.fr

ASSOCIATION DES JEUNES "LES GIVRÉS"

Un petit festival de 3 000 personnes vous attend pour passer une soirée sous le signe de la bonne humeur et de la convivialité.

Au programme 4 groupes, Dynamite shakers, Celkilt, Guerilla Fresca, et en tête d'affiche "47 TER" accompagnera ces 3 groupes.

Sur site, vous trouverez des décors atypiques faits main par nos bénévoles, une restauration dans le thème de cette année « los dias de los muertos » et des bénévoles pour vous accueillir et vous faire passer une bonne soirée.

On vous attend tous le **samedi soir 16 septembre** pour danser, chanter, s'amuser avec nous !

Avant cela, retrouvez-nous sur le stade stabilisé pour le retour de notre **tournoi de Molkky le samedi 8 juillet à 16h30** (8€ par équipe de deux personnes sur réservation). Plus d'info sur notre page facebook : Festival Les Givrés ou en contactant Jordan Chopin - 07 63 32 43 11 / molkkygivres@gmail.com



Benjamin CHIRON et Bastien AMELINEAU, co-présidents
mail : lesgivres.festival@gmail.com - Site : lesgivres.fr - facebook : festival les givrés

AMBIANCE COUNTRY

Vous ne connaissez pas la danse Country mais cela vous attire ? Vous avez déjà pratiqué mais vous hésitez à reprendre ?

L'association vous propose des cours, des soirées entre adhérents et organise des bals ouverts au public. Les cours seront assurés 2 jours par semaine (3 niveaux), par des bénévoles dévoués et passionnés.

Journées portes ouvertes et reprises des cours le **lundi 11 septembre à 17h30 à la Maison de la Cour et le jeudi 21 septembre à la salle des fêtes.**

N'hésitez pas à prendre contact avec nous !



Virginie VIMARD, présidente - 06 35 95 92 29
mail : virginie.vimard31@gmail.com ou ambiance.country31@gmail.com



INTERCOMMUNALITÉ



LES MUSICALES DU PAYS DE SAINT GILLES

Programmation à 21h

Mardi 11 juillet

Clair (chanson pop libre et délurée)
Quai Garcie Ferrande - Saint Gilles Croix de Vie

Lundi 17 juillet

Sanseverino (chanson française)
Enceinte de la salle des fêtes - Landevieille

Mercredi 19 juillet

Tangomotan (électro-tango)
Parc Philippe Perrocheau - Coëx

Vendredi 21 juillet

Les P'tits Fils de Jeanine (chanson festive)
Parc du Château - Commequiers

Mardi 25 juillet

Digresk (électro-rock celtique)
Espace Vert de la Mairie - Notre Dame De Riez

Jeudi 27 juillet

Ensemble Cantiga Baile (musique espagnole et danse)
Église St Nicolas - Brem sur Mer

Vendredi 28 juillet

Azadi (électro musique du monde)
Base de loisirs - Saint Maixent sur Vie



Tous les renseignements sur labalise.fr

contact@labalise.fr - Instagram : [lesmusicalesdupaysdestgilles](https://www.instagram.com/lesmusicalesdupaysdestgilles)

facebook : Les Musicales du Pays de Saint Gilles

STAGE

STAGE DE NATATION
Du 10 juillet 2023
Au 1^{er} septembre 2023

VACANCES d'été

ENFANT
EN CLASSE DE MOYENNE OU GRANDE SECTION
RÉFLEXE AUTO SAUVETAGE (séances 28 et 32)
DÉBUTANT, APPRENTISSAGE, PERFECTIONNEMENT

ENFANT
À PARTIR DE 6 ANS

TARIF 55€ 1 SEMAINE + 3€ BRACELET
TARIF 98€ 2 SEMAINES

LES COURS D'APPRENTISSAGE ET DE PERFECTIONNEMENT SONT SOUMIS À UN TEST DE NIVEAU OU VALIDATION LORS D'UN PRÉCÉDENT STAGE.

Inscription à l'accueil du Multiplexe à partir du samedi 13 mai 2023, 15h.
02 51 55 10 46 - placine@paysdestgilles.fr - paysdestgilles.fr

NAVETTE VERS ST GILLES

Du 3 juillet au 25 août 2023



Tous les jours du 3 juillet au 25 août

Départ 14h24

Rond point de l'Océan - route des Sables - Givrand

Retour

Gare de St Gilles - 18h15

Le sablais 47 avenue du Pont Neuf - St Gilles - 18h26

Circuit disponible en ligne ou en mairie

INTERCOMMUNALITÉ



ÉLÉMENTS DE LANGAGE FRANCE SERVICES

France services du Pays de Saint Gilles Croix de Vie proche de vous !

Pour vous aider à accomplir vos démarches administratives en ligne auprès des services publics du quotidien (famille, santé, carte d'identité, carte grise, retraite...), votre commune accueille depuis mars 2023 des permanences de l'espace France services. **Une à deux fois par mois, le lundi matin, vous pouvez désormais rencontrer, sur rendez-vous préalable au 02 51 55 55 55, une animatrice France services dans les locaux de la mairie. Hors juillet-août.**

En dehors de ces temps de permanences, toute l'année, l'équipe France services vous reçoit sur rendez-vous, du lundi au jeudi de 9h à 12h30 et de 14h à 17h30, ainsi que le vendredi de 9h à 12h30 et de 14h à 16h30 (sauf fermetures exceptionnelles), dans les locaux de la Communauté d'Agglomération, ZAE le Soleil Levant à Givrand.

Le saviez-vous ?

France services, c'est aussi la possibilité de rencontrer des partenaires sur des thématiques du quotidien à la Communauté d'Agglomération.



 Impôts <ul style="list-style-type: none">déclaration • conseilfiscalité 02 51 55 55 55 franceservices@payssaintgilles.fr	sur rendez-vous
 Conseil juridique <ul style="list-style-type: none">logement • urbanisme 02 51 44 78 78 contact@adil85.org	 Parents d'enfant de moins de 20 ans <ul style="list-style-type: none">1^{re} naissance, naissances multiplesséparation, parent seulimpayé de loyerenfant en situation de handicap ou gravement malade 02 51 55 02 73 • nathalie.duval@caf.fr
 Architecture <ul style="list-style-type: none">conseilurbanisme • environnement 06 10 49 43 11 olivier.lapeyre@caue85.com	 Conseil Budget <ul style="list-style-type: none">accueil • informationaccompagnement 02 51 44 92 33 • pcb@areams.fr
 Droits des femmes et des familles <ul style="list-style-type: none">information • orientation 02 51 08 84 84 accueil@cidff85.fr	 Proches aidants <ul style="list-style-type: none">écoute • informationaccompagnement 06 77 39 09 06 pfr.nordouest@lna-sante.com
 Entreprises <ul style="list-style-type: none">repreneursdéveloppeurs 06 50 67 89 86 amion@inov85.fr	 Conseil mobilité <ul style="list-style-type: none">insertion professionnellemaintien dans l'emploi 0 800 881 900 (n° vert gratuit)

 **Se déplacer en Pays de la Loire en car, en train-ter, en bateau ?**
Rechercher un itinéraire, acheter un billet en ligne ?
Pas de permanence : l'équipe France Services pourra vous renseigner



INTERCOMMUNALITÉ



ACHETER, RÉNOVER SON LOGEMENT SUR LE PAYS DE ST GILLES CROIX DE VIE

"Pays de Saint Gilles Croix de Vie Agglomération" soutient l'accès à la propriété et l'aide à l'amélioration de l'habitat, dans le cadre d'un nouveau programme d'aides mis en œuvre de 2021 à 2026.

Avec l'aide de la Communauté d'Agglomération, vous pouvez investir à GIVRAND pour vous y installer :

Aide à l'accès à la propriété de 4 500 € réservée aux ménages primo-accédant pour l'acquisition d'une parcelle de terrain à construire jusqu'à un montant de 100 000 €, d'un logement neuf (appartement, maison clé en main) jusqu'à un montant de 320 000 € y compris dans le cadre d'une location accession ou d'un bail réel solidaire, ainsi que pour l'acquisition d'un logement ancien, avec 2 aides complémentaires : 1 500 € si le logement est vacant depuis plus d'un an et 2 000 € si le logement est situé dans le périmètre urbain. La demande d'aide doit être effectuée auprès du service "habitat" de la Communauté d'Agglomération avant l'acquisition du terrain ou du logement ancien.

Avec l'aide de la Communauté d'Agglomération, vous pouvez améliorer le confort de votre logement :

Au côté de l'Agence nationale de l'habitat (Anah), la Communauté d'Agglomération finance les aides à l'amélioration de l'habitat. Suivant vos conditions de ressources, d'âge et la nature des travaux que vous souhaitez réaliser, votre projet peut être subventionné en moyenne entre 20 % et 60 % d'un montant plafonné des travaux.

Rénovation énergétique : changement des ouvertures, nouveau mode de chauffage, isolation combles et murs, isolation thermique par l'extérieur, réfection de la toiture...

Travaux d'adaptation du logement (prévention, perte d'autonomie/dépendance à partir de 50 ans, personne handicapée quel que soit l'âge) : remplacement d'une baignoire par une douche, installation d'une vasque adaptée, d'une rampe extérieure, d'un monte escalier, de volets roulants électriques...

Création ou rénovation d'un logement locatif : mise aux normes, rénovation énergétique...

Rénovation des façades dans le périmètre urbain : peinture, nouvel enduit.

Pour tout renseignement concernant les aides dont vous pouvez bénéficier, contactez le service "habitat" de la Communauté d'Agglomération au 02 51 54 54 19 ou par mail "habitat@payssaintgilles.fr". **La Communauté d'Agglomération prend en charge l'accompagnement de votre projet : rapport de diagnostic de votre logement, audit énergétique, préconisation de travaux, montage du dossier de demande de subventions jusqu'au paiement des aides.**

À noter : ne pas commencer les travaux avant d'avoir obtenu les accords de subventions. Les travaux de rénovation énergétique doivent être réalisés par des professionnels RGE.

Les Rencontres

Créateurs / Repreneurs

2023

*Futurs entrepreneurs,
besoin de renseignements ?*

Ateliers animés par l'URSSAF
et la Chambre de Métiers et de l'Artisanat

Lundi 9 octobre
Lundi 11 décembre

9H00 - 12H30
SIÈGE DE LA COMMUNAUTÉ
D'AGGLOMÉRATION
GIVRAND

*Nombre de places limité !
Inscrivez-vous sur payssaintgilles.fr*

INTERCOMMUNALITÉ



COLLECTE DES DÉCHETS

Collecte des ordures ménagères (bacs gris)

Les mardis après-midi à partir de 13h.

Collecte des emballages (bacs jaunes)

Toutes les deux semaines, les lundis après-midi à partir de 13h.

Attention, en raison de certains jours fériés, les bacs sont ramassés le lendemain de leur jour habituel.

Ne rien déposer à côté du bac et ni à côté d'un obstacle.

Collecte des verres et papiers : uniquement en points d'apport volontaire et en déchetterie :

5 sites sont à votre disposition : rue de la Gruette, route des Aboires, rue du Champ Carré, salle des fêtes, rue de l'École avec des colonnes enterrées.



Les encombrants

Enlèvement sur réservation téléphonique uniquement, limité à 3 encombrants.

Un enlèvement par foyer et par an.

La déchetterie 02 51 55 36 45 est ouverte du lundi au samedi de 8h30 à 12h et de 14h à 17h (18h, du 1er avril au 30 septembre).

Tarifs des composteurs

En plastique :

320 litres : 14 € - 420 litres : 17 € - 620 litres : 22 €.

En bois :

400 litres : 20 € - 570 litres : 23 € - 820 litres : 29 €.



DASRI (seringues)

Votre pharmacie fournit le contenant vide et pour connaître les lieux de collecte se renseigner sur : www.dastri.fr

Utile DE GIVRAND

LES MIMOSAS

du lundi au samedi de 8h30 à 19h30
(20h en saison)
le dimanche de 9h à 12h30
(13h en saison)
Tél. 02 51 55 80 45
utile.givrand.accueil@systeme-u.fr
 **Utile Givrand**



GATEAU FRERES
énergiquement à vos côtés

PLOMBERIE-ELECTRICITE
CHAUFFAGE-SALLE DE BAIN
ENERGIES RENOUVELABLES



COLISEE

EHPAD RÉSIDENCE LES IRIS

NOTRE OBJECTIF PERMANENT
vous assurer confort et bien-être dans une maison à vivre.

Au cœur du bourg de Givrand, notre maison vous accueille dans un cadre familial :

- **Chambres individuelles**
- **Environnement favorisant les échanges**
- **Surveillance médicale 24h/24**
- **Activités adaptées : ateliers mémoire, sorties bord de mer, piscine, visite des enfants, jardinage, expositions, loto, caninothérapie, spectacles musicaux...**

Nous vous accueillons pour tous types de séjours, longs ou courts, de repos ou de convalescence.

1, avenue de la Chênaie 85800 GIVRAND – 02 51 26 22 22
www.groupecolisee.com



ART & CONCEPT

Architecture

02 28 10 68 52

45, rue des Clergeries
85800 GIVRAND



DÉMARCHES ADMINISTRATIVES

Des télé-procédures sont disponibles sur le site de l'Agence Nationale des Titres Sécurisés (ANTS) : www.ants.gouv.fr

CARTES D'IDENTITÉ (CNI) - PASSEPORTS

Il est nécessaire de télécharger, remplir et imprimer votre pré-demande de carte d'identité ou de passeport sur internet (ants.gouv.fr).

Vous pouvez effectuer votre demande de titre dans n'importe quelle mairie équipée d'un dispositif de recueil, quel que soit votre lieu de résidence.

Le demandeur doit obligatoirement être présent au dépôt et au retrait du titre pour prise d'empreintes. Les mineurs devront être présents et accompagnés de leur représentant légal.



Les mairies les plus proches équipées d'un dispositif sont :

Saint Hilaire de Riez - Challans - Les Achards - Aizenay - Les Sables d'Olonne

La Roche sur Yon - Aubigny les Clouzeaux

Dans les deux cas, il est impératif de prendre rendez-vous auprès de la mairie.

Elle vous donnera la liste des éléments à fournir en fonction de votre dossier.

RÉFORME DE LA DÉLIVRANCE DU CERTIFICAT D'IMMATRICULATION

Changement de titulaire, cession de véhicule, changement d'adresse, duplicata en cas de perte, vol, détérioration, certificat de non gage, calcul des frais d'immatriculation, ces démarches ne nécessitent plus de déplacements en préfecture. Une simple connexion Internet (ordinateur, tablette ou smartphone) suffit pour réaliser cette procédure en ligne. Ne perdez plus de temps aux guichets !

Les personnes qui ont besoin d'un accompagnement peuvent se rapprocher de France services au 02 51 55 55 55.

Depuis le mois de mars, des permanences sont ouvertes à la mairie de Givrand.

Merci de prendre rendez-vous auprès du numéro ci-dessus.

RECENSEMENT "LE PARCOURS DE CITOYENNETÉ"

Tous les jeunes Français garçons et filles, doivent se faire recenser, dès 16 ans à la mairie de leur domicile ou en ligne, à <https://www.demarches.interieur.gouv.fr/particuliers/recensement-citoyen>

Cette démarche obligatoire s'inscrit dans le parcours de citoyenneté.

Elle facilite l'inscription sur les listes électorales et permet d'effectuer la Journée Défense et Citoyenneté. Cette journée donne lieu à la délivrance d'un certificat qui est exigé pour présenter les concours et examens organisés par les autorités publiques (permis de conduire, baccalauréat, inscription en faculté...).

LES ÉLECTIONS

L'inscription sur les listes électorales est obligatoire (L. 9 du code électoral). Elle est automatique pour les jeunes de 18 ans (dans la commune où a eu lieu leur recensement citoyen et sous certaines conditions), ainsi que pour les personnes obtenant la nationalité à partir de 2019.

Cette démarche peut se faire en mairie, par courrier et désormais par Internet.

Vérifier son inscription sur les listes électorales : <https://www.service-public.fr/particuliers/vosdroits/F34687>

Demander une correction d'état civil auprès de l'INSEE :

<https://www.service-public.fr/particuliers/vosdroits/R49454>



VIE PRATIQUE



LES CHIENS ERRANTS OU EN DIVAGATION



Tout chien repéré errant sur le territoire de la commune devra faire l'objet d'un signalement soit en contactant la mairie au 02 51 55 13 31 aux jours et horaires d'ouverture, ou en contactant la gendarmerie (17) la nuit, les week-ends et jours fériés.

La récupération des chiens se fera sur RDV au 02 51 26 97 07. Les frais de puçage et soins vétérinaires seront à la charge du propriétaire.

LES BRUITS DE VOISINAGE



Arrêté Préfectoral n° 2013/MCP/06 relatif aux règles propres à préserver des nuisances en matière de bruit de voisinage

Les travaux de bricolage et de jardinage utilisant des appareils à moteur, ne sont autorisés qu'aux horaires suivants :

- **les jours ouvrables** : de 8h30 à 12h et de 14h à 19h30,
- **les samedis** : de 9h à 12h et de 15h à 19h,
- **les dimanches et jours fériés** : de 10h à 12h.

NUMÉROS PRATIQUES



Maison Départementale des Solidarités et de la Famille :
rue Jules-Ferry St Gilles Croix de Vie 02 51 49 68 00

- Assistante sociale.
- Information et réseau de santé pour les personnes âgées.
- Protection maternelle et infantile.
- Aide action sociale des enfants.

Cicas : retraites complémentaires 0 820 200 189

Association des Accidentés du Travail et des Handicapés La P'tite Gare St Gilles 02 51 37 06 15
Sur RDV, le 2ème jeudi du mois de 9h à 12h (sauf en été).

Pôle emploi : 7 route de la Roche sur Yon - St Gilles 39 49
site : pole-emploi.fr

Accès libre : du lundi au vendredi de 8h30 à 12h30.
Sur rendez-vous : du lundi au mercredi de 12h30 à 16h30 et le vendredi de 12h30 à 15h30.

Mission locale : Information orientation des jeunes
17 route de l'Aiguillon St Gilles 02 51 26 96 18.

CHIENS DANGEREUX

La détention d'un chien de 1ère ou 2ème catégorie (chiens d'attaque, de garde ou de défense) nécessite un permis.

Détenir un animal susceptible d'être dangereux sans permis fait l'objet de sanctions.

Par ailleurs, en cas de changement de commune de résidence, le propriétaire ou détenteur du chien doit présenter son permis de détention à la mairie de son nouveau domicile.

PEUT-ON BRÛLER SES DÉCHETS ?



Un particulier n'a pas le droit de brûler ses déchets ménagers à l'air libre. Les déchets dits "verts" sont considérés comme des déchets ménagers.

Les déchets verts doivent être déposés en déchetterie.

Vous pouvez également en faire un compost individuel.

Brûler ses déchets verts dans son jardin peut être puni d'une amende pouvant aller jusqu'à 450 €.

RECENSEMENT 2024

Le recensement de la commune se déroulera du 18 janvier au 17 février 2024.

La commune recrutera 5 agents recenseurs.

Inscriptions en mairie.

Conciliatrice : Mme AUGER reçoit sur RDV à la mairie de St Gilles au 02 51 55 79 79 ou à la mairie de Brétignolles au 02 51 22 46 00.

SERVICE À LA PERSONNE



L'ADAMAD 1, allée de la Caillaude 85800 Saint Gilles Croix de Vie 02 51 54 33 33 - www.adamad.fr
Email : adamadpaysdestgilles@adamad.fr
Facebook : Adamad

Service de soins infirmiers à domicile, centre d'hébergement temporaire médicalisé, accueil de jour, service de livraison de repas à domicile, service d'aide à domicile...

L'ADMR 50, rue des Couvreur local n°10 85800 Saint Gilles Croix de Vie - 02 51 54 43 73
Email : paysdestgilles@admr85.org
Aide à la personne, téléassistance, livraison des repas à domicile, garde d'enfants à domicile...

ELECTROMENAGER - TV ANTENNES - PARABOLES

Dépannage - Vente - Installation

OUEST MENAGER SOLUTIONS



07 64 41 17 50

Stéphane ROUILLIER - 2 Route du Petit Bois
85800 GIVRAND



acpv

L'ÉNERGIE DURABLE

Christophe DUCERF

Gérant



☎ 07 52 76 92 72

✉ accueil @acpv.fr

📍 6 Rue de la Maubretièrre
ZAE La Maubretièrre d'en Bas
85220 SAINT RÉVÉREND

Coco
Sweet

IRMA

O'HARA

BIO HABITAT
GROUPE BENETEAU

aquacomet

ABRIS DE PISCINES

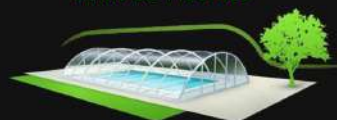

Abris pour piscine,
spas, terrasse
et de toiture

**DISTRIBUTEUR
EXCLUSIF 85 ET 44**

Tél. 06.27.40.10.08

jade.christian@sfr.fr
www.aquacomet.fr
85800 GIVRAND



noovimo

RÉSEAU IMMOBILIER INNOVANT



www.noovimo.fr

Natacha DECUGIS

☎ 06 29 64 61 97

Conseillère en immobilier

✉ ndecugis@noovimo.fr

Givrand et ses environs

🌐 ndecugis.noovimo.fr

29 rue Romain Rolland - 44100 Nantes
SAS Noovimo au capital de 10 000 euros - Siren n° 793 556 051 - Carte T N° 2371T



CUISINE
et VIE

CRÉATEUR
de vos ENVIES

www.cuisineetvie.com

CUISINE
BAIN
DRESSING
LIVING



ZA du soleil levant
85800 GIVRAND

TEL : 02.28.12.98.56

S.A.S. **Martineau** Thierry
Maçonnerie

Neuf et Rénovation
Couverture
Dallage
Clôtures



47, rue des Clergeries - 85800 GIVRAND
Tél. 02 51 54 74 11

INSTITUT **EliZen**
LE VOYAGE DES SENS

Soin Minceur & Anti-Age - Epilation Lumière Pulsée - Rehaussement de Cils - Massages

L'INSTITUT EXPERT DE MA BEAUTÉ

🌐 www.institut-beaute-elizen.fr

☎ 02 28 10 49 45

📍 8 rue des Genêts 85800 Givrand



SERVICES DE SANTÉ

Médecins Généralistes

25 rue du Bourg

- Docteur BRAYET Doctolib.fr
- Docteur RESTANY 09 81 74 99 89

Infirmières

10 rue des Genêts 06 83 12 53 07

- Bérangère AMELINEAU
- Anne-Marie CHÉHÈRE-DUCROT

25 rue du Bourg 02 51 54 99 89

- Anne-Sophie BABU
- Mélanie CASTIGLIONNE
- Béatrice LIGONNIERE

Chirurgien-Dentiste

Cristina VARELA LUACES 3 rue des Clergeries
02 51 49 36 38

Kinésithérapeute - Ostéopathe

Alexis MYTYLIAS 12 rue des Genêts 09 82 24 07 66

Masseur Kinésithérapeute

Damien CHARNEAU 12 rue des Genêts 09 82 24 07 66

Orthophonistes

Anaïs CHABOT 10 rue des Genêts 02 51 54 93 88
Sandrine MARCHAL 10 rue des Genêts 02 51 26 84 22

Ostéopathe

Catherine AGOFROY 10 rue des Genêts 06 84 91 11 26

Pédicures podologues

Sophie MERCERON 11 rue du Bourg 06 36 17 22 56
Fanny HUMERY 25 rue du Bourg 06 36 37 99 46

Psychanalyste (psychanalyse, psychothérapie, accompagnement adultes, ados et enfants)

Stéphane FERRETI 28 rue du Parc 06 56 74 29 68

Psychologue (thérapie adultes et enfants)

Nolwenn LEROY 10 rue des Genêts 07 50 04 77 21

Sages femmes

6 rue des Genêts 02 51 54 49 78
Suivi de grossesse et suivi gynécologique pour tous âges

AUTRES SERVICES

Art thérapie "o fil de soi"

Sonia BOISSET 3 impasse du Bourg 07 86 79 75 78

Bio magnétiseuse

Sophie POTÉREAU 4 rue des Genêts 07 83 03 20 03

Nutri-kinésiologie

Marine FARGES PÉNISSON 4 rue des Genêts
06 70 83 14 80

Hypnose ericksonienne

Élodie BESNARD 4 rue des Genêts 06 17 55 03 39

Astro-kinésiologie

Charline ECHARDOUR 4 rue des Genêts 06 44 24 62 28

Réflexologie combinée

Carole SALAUD 4 rue des Genêts 06 13 21 27 88

Réflexologie faciale

Karine BRANDSMA 6 rue des Métairies 06 70 52 50 16

Réflexologie plantaire

Delphine SALVERT 17 rue des Ormes 06 28 71 47 74

Sophrologue et soins énergétiques

Nelly RAPIN 4 rue des Genêts 06 14 95 09 82

EFT Clinique

Bruno BERTHOMÉ 4 rue des Genêts 06 30 80 06 56

DANS NOTRE COMMUNE

Mairie 5 rue du Bourg 02 51 55 13 31 - Ouverte du lundi au vendredi de 9h à 12h et de 14h à 17h30 (fermée le jeudi après-midi).

Agence Postale 5 rue du Bourg 02 55 34 01 20
Du lundi au vendredi de 9h à 12h, le samedi de 9h à 11h.

École privée "La Fontaine"
12 rue de l'École 02 51 55 87 47

Centre de Loisirs "La Pom d'Happy"

Espace jeunes "L'Eldor'Ados"
22 rue de la Rousselotière 02 51 54 89 55
ou le 06 89 70 17 86

Bibliothèque "La Malle aux Livres"
11 rue du Bourg

Assurance santé et dépendance communale

Delphine COUTHOUIS 06 47 31 95 51
Mail : delphine.couthouis@axa.fr

STRUCTURES D'ACCUEIL

Maison de retraite médicalisée

Résidence "Les Iris" 1 avenue de la Chênaie
02 51 26 22 22

Foyer de Vie

Perce-Neige 1 rue de Bel Air 02 28 12 95 30

SERVICES PUBLICS ET ADMINISTRATIFS

Communauté d'Agglomération du Pays de St Gilles Croix de Vie

ZAE du Soleil Levant - Givrand 02 51 55 55 55

Service collecte

ZAE du Soleil Levant - Givrand 0800 805 836

Transports Scolaires

(collèges / lycées / St Gilles / Challans)
ZAE du Soleil Levant 02 51 54 70 70

Centre des Impôts

Boulevard Schweitzer - Challans 02 51 49 54 00

NUMÉROS D'URGENCE

Samu 15

Gendarmerie 17

Pompiers 18

Appel d'urgence Européen 112

Sans Abri 115

Enfance Maltraitée 119

Accueil d'Urgence Femmes en Difficulté 02 51 47 77 59

Service Public 39 39

Allo Écoute Parents 02 51 06 31 44

Centre Anti poison d'Angers 02 41 48 21 21

Alcool Assistance (St Gilles Croix de Vie) 06 26 47 65 30

Lutte contre le cancer 02 51 26 98 77

**Centre Régional Opérationnel de Surveillance et de
Sauvetage** 02 97 55 35 35 ou le 1616 (depuis un mobile)

BULLETIN MUNICIPAL JUILLET 2023

Réalisation et conception : Commune de Givrand - **Crédit photos** : Photothèque de Givrand - **Siret** : 21850100500019

Impression : Imprimerie **COME ON** 59, route de la Roche 85800 Saint Gilles Croix de Vie